

Fachada Frontal

esc. 1:100

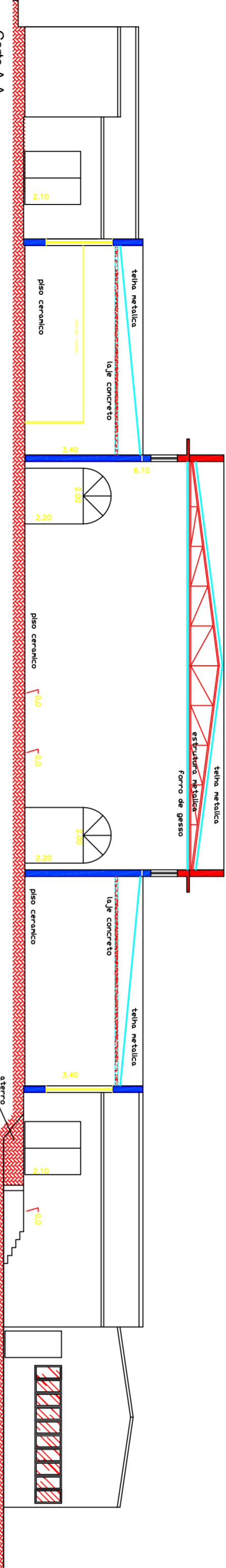

Corte A-A

esc. 1:100

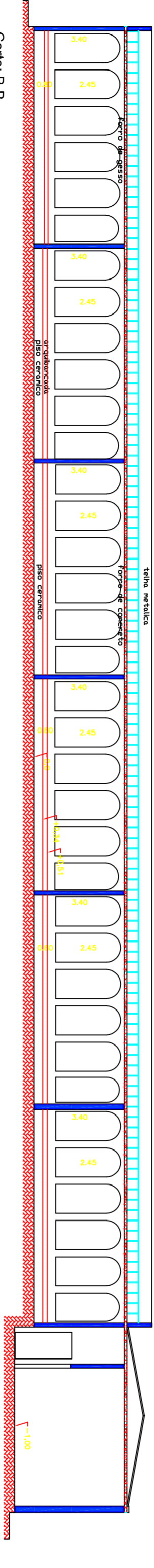

Corte B-B

esc. 1:100

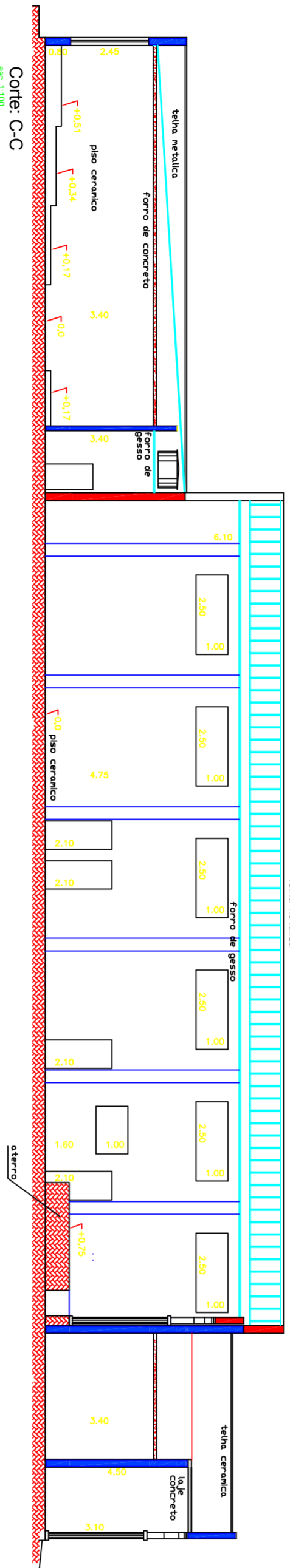

Corte C-C

esc. 1:100

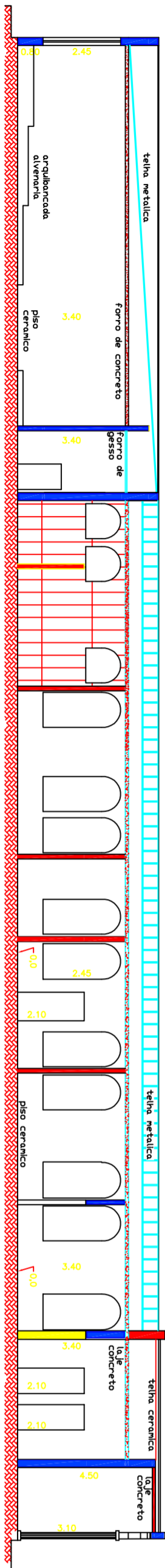

Corte D-D

esc. 1:100

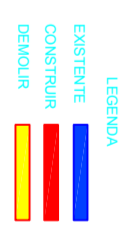

LISTA DE MATERIAIS DE ACABAMENTOS:			
Esquadria metálica caxilho basculante com comando tipo avanço longa embutida	25,00	m <sup>2</sup>	
Esquadria metálica porta abrir 0,90x2,10 m/viçras quadrilobadas fixos/ferragem completa e tranca chave tetra	1,00	c/j	
Esquadria metálica porta abrir 2 folhas 2,00x2,10m/chapa dobrada/solda emargenda/ferradura e barra antipânico	2,00	c/j	
Porta madeira revest. laminado 2 folhas 1,60x2,10m/ ferradura e barra antipânico	6,00	c/j	
Porta madeira revest. laminado 0,80x2,10m com ferragem completa	5,00	c/j	
Porta madeira revest. laminado 0,90x2,10m com ferragem completa	4,00	c/j	
Porta madeira revest. laminado Fenólico melamínico 0,62x1,60m com ferragem completa e batente de alumínio	26,00	c/j	
Porta madeira abrir para fora revest. laminado 0,90x2,10m/Ferragem completa Adida de apoio e assessorias	2,00	c/j	
Porta madeira folha única de correr 2,00x2,10m. Viçras quadrilobadas fixos/ferragem completa e arco superior rails de 1,00m.	12,00	c/j	
Revestimento parede porcelanato polido 60x60 cm. cor biscuit	340,00	m <sup>2</sup>	
Revestimento parede azulejo esmaltado 20x20 cm. cor branca	42,00	m <sup>2</sup>	
Revestimento piso e parede pastilhas porcelana esmaltadas 2,3x2,5 cm. cor vermelha assentadas e rejuntadas e	48,00	m <sup>2</sup>	
Fornos em placas gesso com branda fixo	422,50	m <sup>2</sup>	
Forno de gesso acartonado 60x60 cm. de rocha e=2'	422,50	m <sup>2</sup>	
Piso porcelanato polido 60x60 cm. cor biscuit assente arg. colante	100,00	m <sup>2</sup>	
Rodapé porcelanato polido h=8,00 cm. cor biscuit assente arg. colante	625,00	m	
Piso porcelanato acetinado tipo madeira 15x120 cm. cor clara	576,00	m <sup>2</sup>	
Rodapé porcelanato acetinado tipo madeira h=15,00 cm. cor clara	190,00	m	
Piso porcelanato tipo madeira h=15,00 cm. cor clara assente arg. colante	106,00	m <sup>2</sup>	
Rodapé porcelanato esmaltado antidesgastante h=8,00 cm. cor clara assente arg. colante	35,00	m	
Soleira granito cinza 7,00 cm. e=2,00 cm. assente arg. colante	300,00	m	
Soleira granito cinza 25,00 cm. e=2,00 cm. assente arg. colante	35,00	m	
Soleira granito cinza 25,00 cm. e=2,00 cm. assente arg. colante	15,00	m	
Piso lajota concreto intertravado e=6,00cm c/rejunte em areia	1275,00	m <sup>2</sup>	
Divisória em placas de gesso acartonado dupla faces e=10,00cm.	110,00	m <sup>2</sup>	
Isolante térmico/acústico 14 de rocha e=2'	100,00	m <sup>2</sup>	
Divisória placas granito cor cinza urubim/na polimento dupla	100,00	m <sup>2</sup>	
Bancadas sanitários mármore sintético cor branca a=30,00 mm.	15,00	m <sup>2</sup>	
Bancadas granito cor cinza andorinha e=30,00 mm.	8,50	m <sup>2</sup>	
Carrinho, guarda corpo e alca para cadeirante/aco galvanizado 2"	72,25	m	
Alvenaria tijolo baldano 8 furos de 9x19x19cm	350,00	m <sup>3</sup>	

**Título:** Reforma e Adaptação Prédio Principal Cortes, Fachada e Planta de Situação

**Prancha 02**

**Prop.:** Faculdade de Direito de Franca  
**Local:** Av. Major Nícácio, 2.377  
Bairro São José - Franca-S.P.

**Localização:**  
Sem Escala



**Data:** 25/08/2017  
**Escalas:** Indicações  
**Cadastro:**  
**N.º:**  
**RRT:**

Áreas	m <sup>2</sup>	
Térreno	6.000,00	
Prédio Principal	1.841,66	Prof. Dr. Décio Antônio Piola Diretor - Faculdade de Direito de Franca
Pav. Térreo	1.841,66	Jairo Tomazzella Arquiteto - CAUSP A4813-5 Autor do Projeto de Arquitetura
Total	1.841,66	